

E-mail beállítások a Cor@Net postafiók használatához

Tartalom

Tartalom	2
Microsoft Outlook Express beállítása POP3 típusú levelezéshez	3
Microsoft Outlook beállítása POP3 típusú levelezéshez	9
Microsoft Windows Mail beállítása POP3 típusú levelezéshez.....	15

Microsoft Outlook Express beállítása POP3 típusú levelezéshez

(Microsoft Windows XP-ig)

1. Indítsa el a Microsoft Outlook Express programot. A program indítása után, amennyiben még nem állított be e-mail postafiókot, egy Varázsló segíti Önt a postafiók létrehozásában. Ha már van beállított postafiókja, akkor újabb fiókot az **Eszközök / Fiókok** menüpontra, majd az **Új...** gombra kattintva hozhat létre.

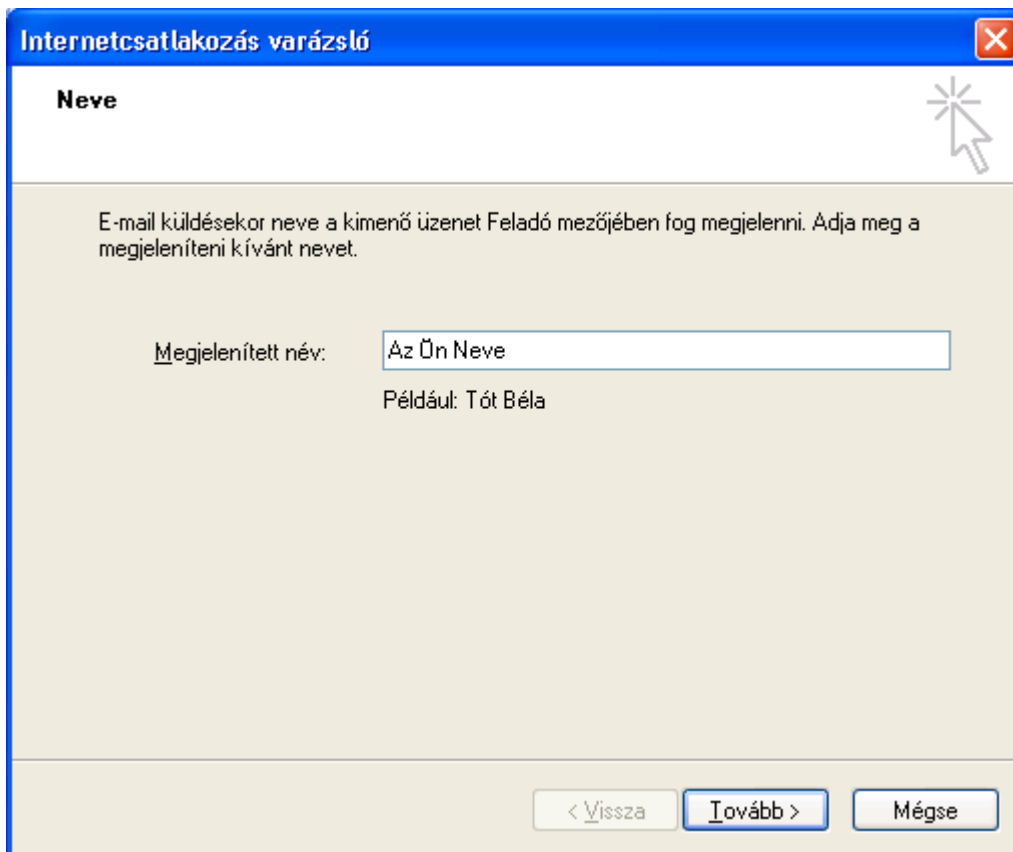

Írja be a teljes nevét. Amikor e-mailt küld, a címzett ezt a nevet fogja látni a levél feladója adatai között

2. Írja be a kapott e-mail címet.

3. A **Beérkező levelek kiszolgálója** legördülő menüből válassza a **POP3** opciót, majd írja be a **Beérkező levelek (POP3, IMAP vagy HTTP) kiszolgálója**, valamint a **Kimenő levelek (SMTP) kiszolgálója** mezőkbe a **mail.coranet.hu** címet.

Internetcsatlakozás varázsló

E-mail kiszolgálók

A beérkező levelek kiszolgálója POP3 kiszolgáló.

Beérkező levelek (POP3, IMAP vagy HTTP) kiszolgálója:
mail.coranet.hu

Az SMTP-kiszolgáló az a kiszolgáló, amely a kimenő leveleket kezeli.
Kimenő levelek (SMTP) kiszolgálója:
mail.coranet.hu

< Vissza Tovább > Mégse

4. Az **Internetes levelezési bejelentkezés** ablakban adja meg a Cor@Net Zrt.-től kapott felhasználói bejelentkező adatokat, majd jelölje be a **Jelszó tárolása** négyzetet (amennyiben nem szeretné, hogy a program megjegyezze az Ön jelszavát, akkor a jelölőnégyzetet hagyja kikapcsolva, ilyenkor azonban a program minden indításakor meg kell majd adnia a jelszavát).

Kattintson a **További beállítások** gombra.

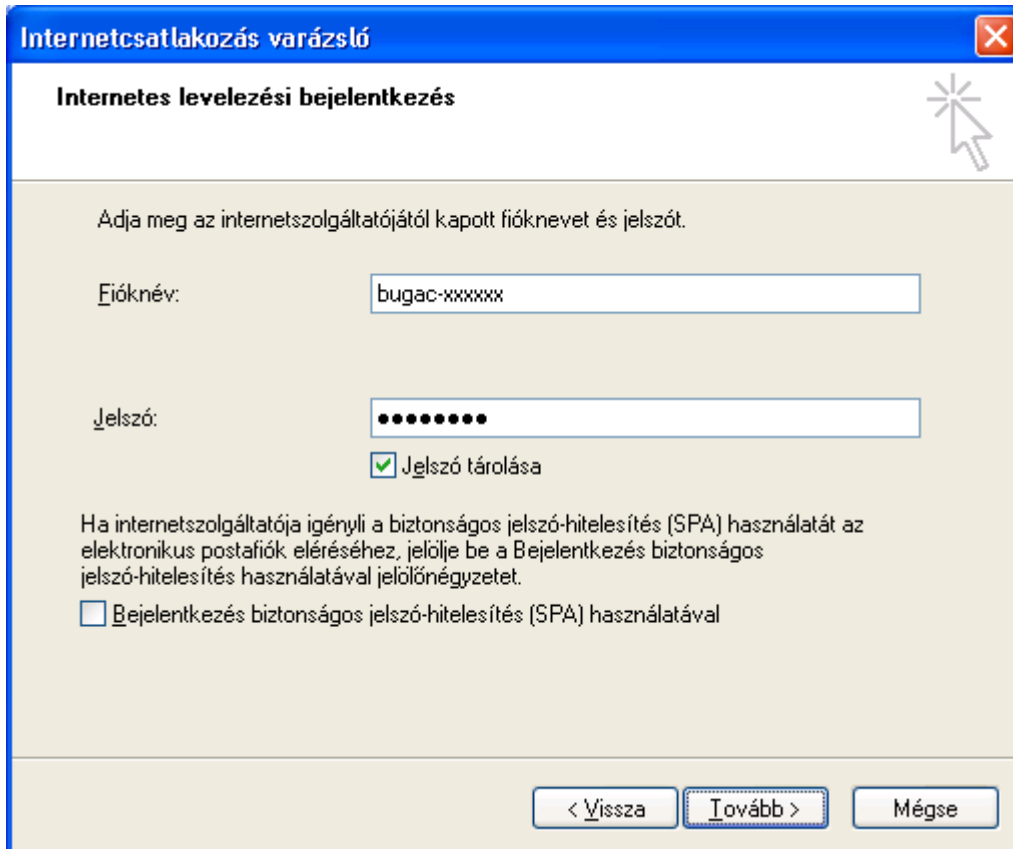

Adja meg az internetszolgáltatójától kapott fióknevet és jelszót.

Fióknév:

Jelszó:

Jelszó tárolása

Ha internetszolgáltatója igényli a biztonságos jelszó-hitelesítés (SPA) használatát az elektronikus postafiók eléréséhez, jelölje be a Bejelentkezés biztonságos jelszó-hitelesítés használatával jelölőnégyzetet.

Bejelentkezés biztonságos jelszó-hitelesítés (SPA) használatával

At the bottom of the dialog, there are three buttons: "< Vissza" (Back), "Tovább >" (Next), and "Mégse" (Cancel).

5. A megnyíló ablakban a **Speciális** fülön jelölje ki a **Beérkező levelek (POP3)** mező alatt az **A kiszolgáló titkosított kapcsolatot (SSL) igényel** jelölőnégyzetet. Ekkor a **Beérkező levelek (POP3)** mezőben a **995**-ös portot kell látnia. A **Kimenő levelek (SMTP)** mezőben a **25**-ös port legyen.

mail.coranet.hu tulajdonságai

Általános Kiszolgálók Kapcsolat Biztonság **Speciális**

Kiszolgálóportok

Kimenő levelek (SMTP): 25 Use Defaults

A kiszolgáló biztonságos kapcsolat (SSL) igényel

Beérkező levelek (POP3): 995

A kiszolgáló biztonságos kapcsolat (SSL) igényel

Kiszolgáló időtűlépése

Rövid Hosszú 1 perc

Küldés

Üzenet darabolása 60 kB méret fölött

Kézbesítés

Az üzenetek egy-egy másolata maradjon a kiszolgálón

Eltávolítás a kiszolgálóról 5 nap múlva

Eltávolítás a kiszolgálóról, amikor törölve lesz a "Törölt elemek" mappából

OK Mégse Alkalmaz

6. A **Befejezés** gombra kattintva véglegesítheti a beállításokat.

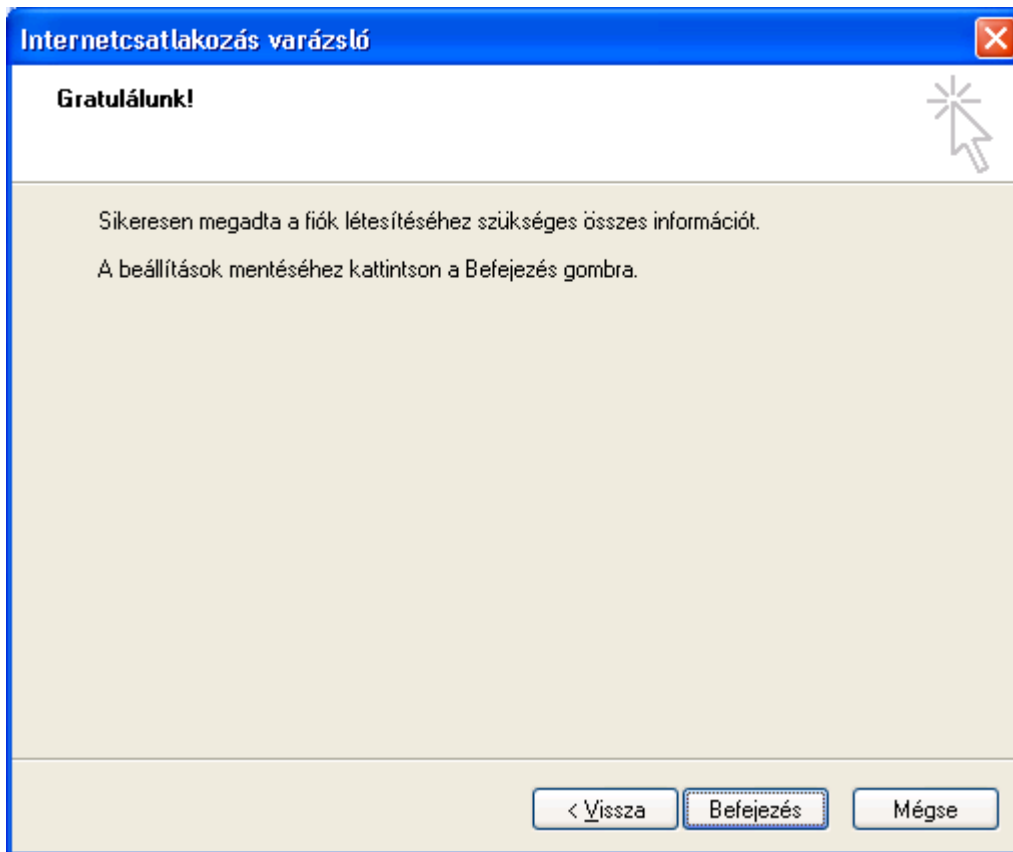

Microsoft Outlook beállítása POP3 típusú levelezéshez

1. Indítsa el a Microsoft Outlook programot. A program indítása után, amennyiben még nem állított be e-mail postafiókot, egy Varázsló segíti Önt a postafiók létrehozásában. Ha már van beállított postafiókja, akkor újabb fiókot az **Eszközök / Fiókbeállítások** menüpontra, majd az **Új...** gombra kattintva hozhat létre.

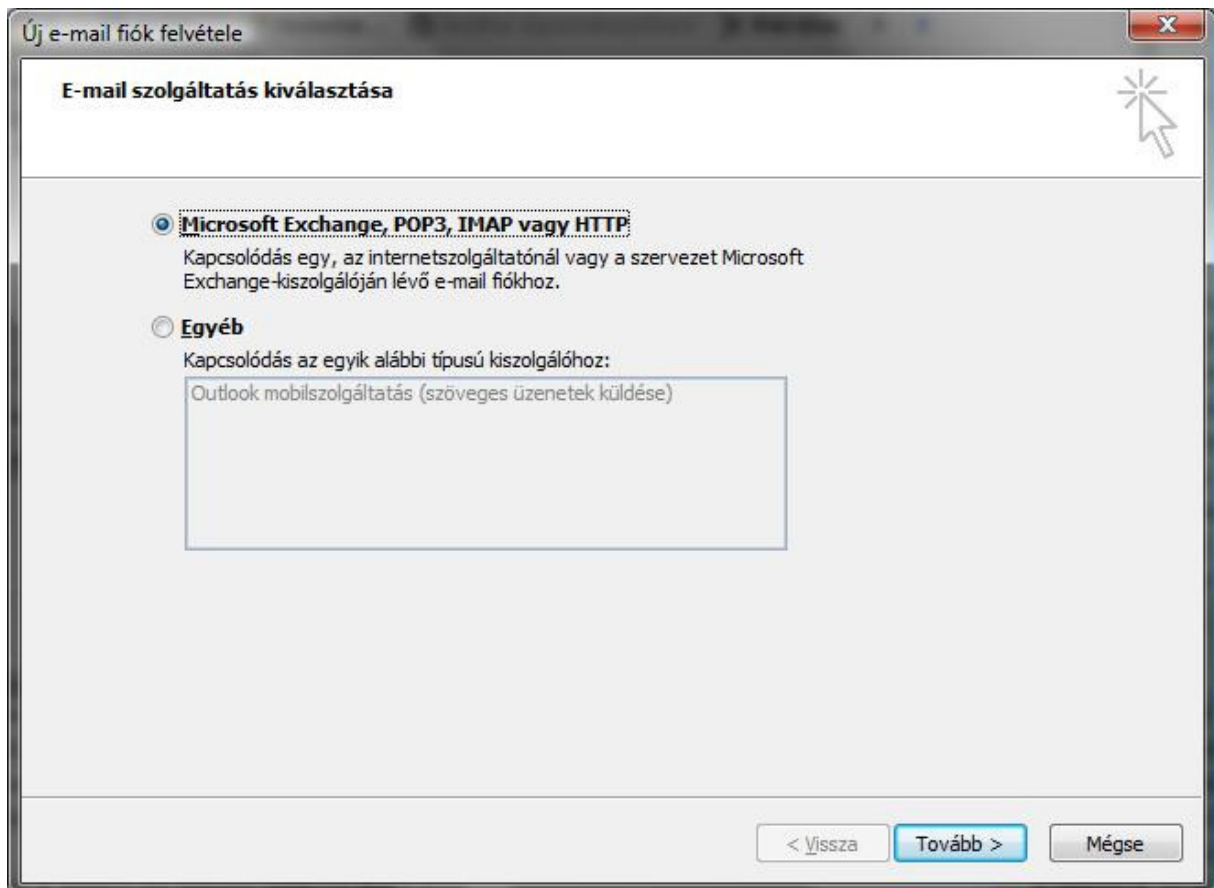

Válassza ki a **POP3** típust, majd kattintson a **Tovább** gombra.

2. Válassza a **Kiszolgálóbeállítások vagy további kiszolgálótípusok kézi megadása** opciót, majd kattintson a **Tovább** gombra.

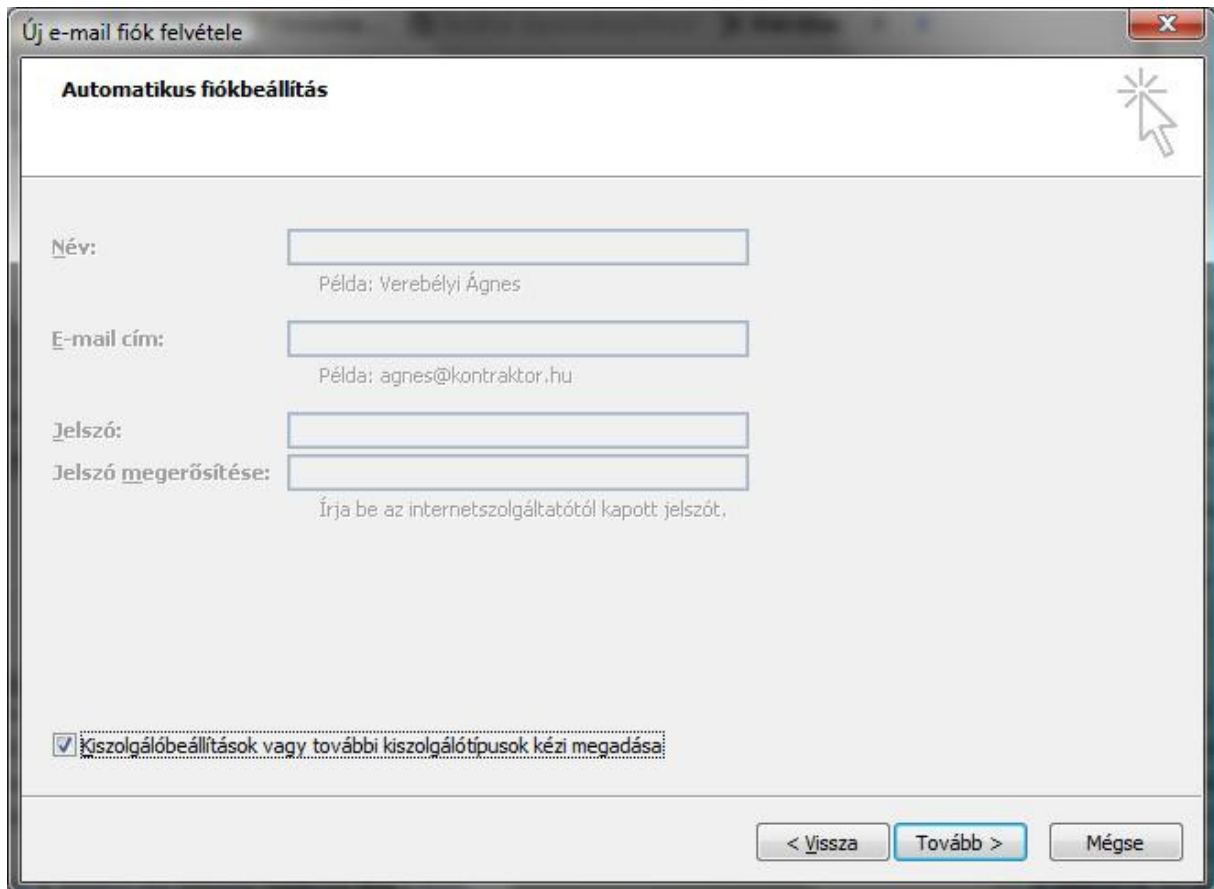

Új e-mail fiók felvétele

Automatikus fiókbeállítás

Név:
Példa: Verebélyi Ágnes

E-mail cím:
Példa: agnes@kontraktor.hu

Jelszó:

Jelszó megerősítése:
Írja be az internetszolgáltatótól kapott jelszót.

Kiszolgálóbeállítások vagy további kiszolgálótípusok kézi megadása

< Vissza Tovább > Mégse

3. Jelölje ki az **Internetes e-mail** opciót, majd kattintson a **Tovább** gombra.

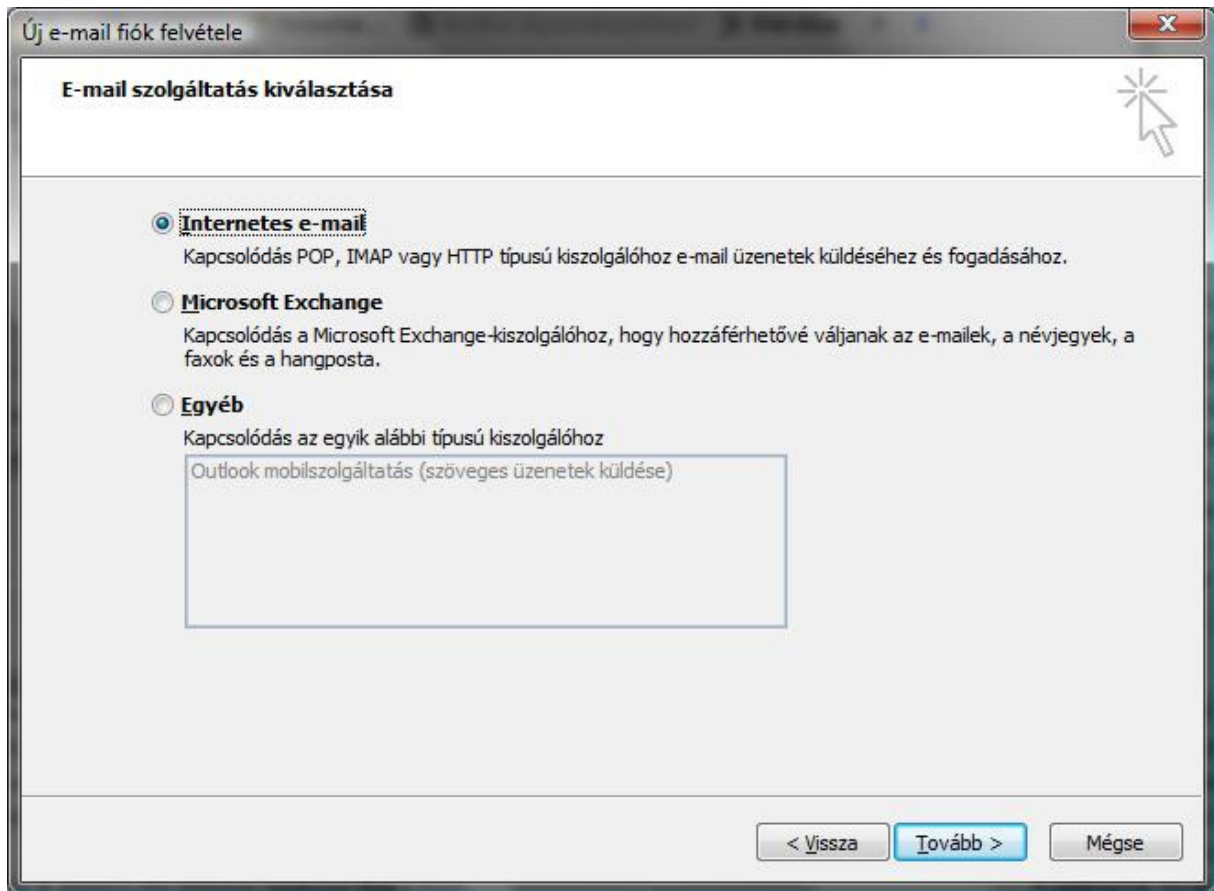

4. Töltse ki az adatait a Cor@Net Zrt.-től kapott adatok alapján. A **Név** mezőbe írja be a teljes nevét. Amikor e-mailt küld, a címzett ezt a nevet fogja látni a levél feladója adatai között.

Írja be a kapott e-mail címet.

A **Kiszolgálóadatok** beállítások között először válassza ki a **Fiók típusa** legördülő menüből a **POP3** opciót, majd írja be a **Bejövő üzenetek kiszolgálója**, valamint a **Kimenő levelek kiszolgálója (SMTP)** mezőkbe a **mail.coranet.hu** címet.

A **Bejelentkezési adatok** beállításoknál adja meg a Cor@Net Zrt.-től kapott felhasználói bejelentkezési adatokat, majd jelölje be a **Jelszó tárolása** négyzetet (amennyiben nem szeretné, hogy a program megjegyezze az Ön jelszavát, akkor a jelölőnégyzetet hagyja kikapcsolva, ilyenkor azonban a program minden indításakor meg kell majd adnia a jelszavát).

Kattintson a **További beállítások** gombra.

5. A megnyíló ablakban a **Speciális** fülön jelölje ki az **A kiszolgáló titkosított kapcsolatot (SSL) igényel** jelölőnégyzetet. Ekkor a **Bejövő levelek kiszolgálója (POP3)** mezőben a **995-ös** portot kell látnia. A **Kimenő levelek kiszolgálója (SMTP)** a **25-ös** port legyen.

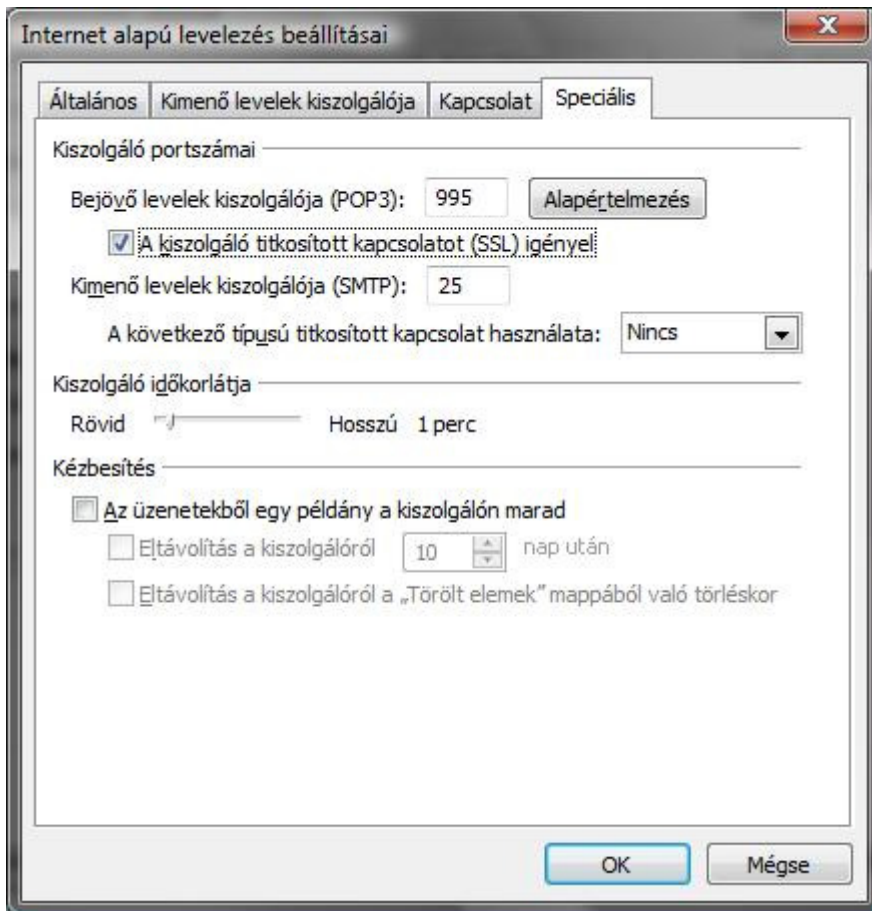

6. A **Befejezés** gombra kattintva véglegesítheti a beállításokat.

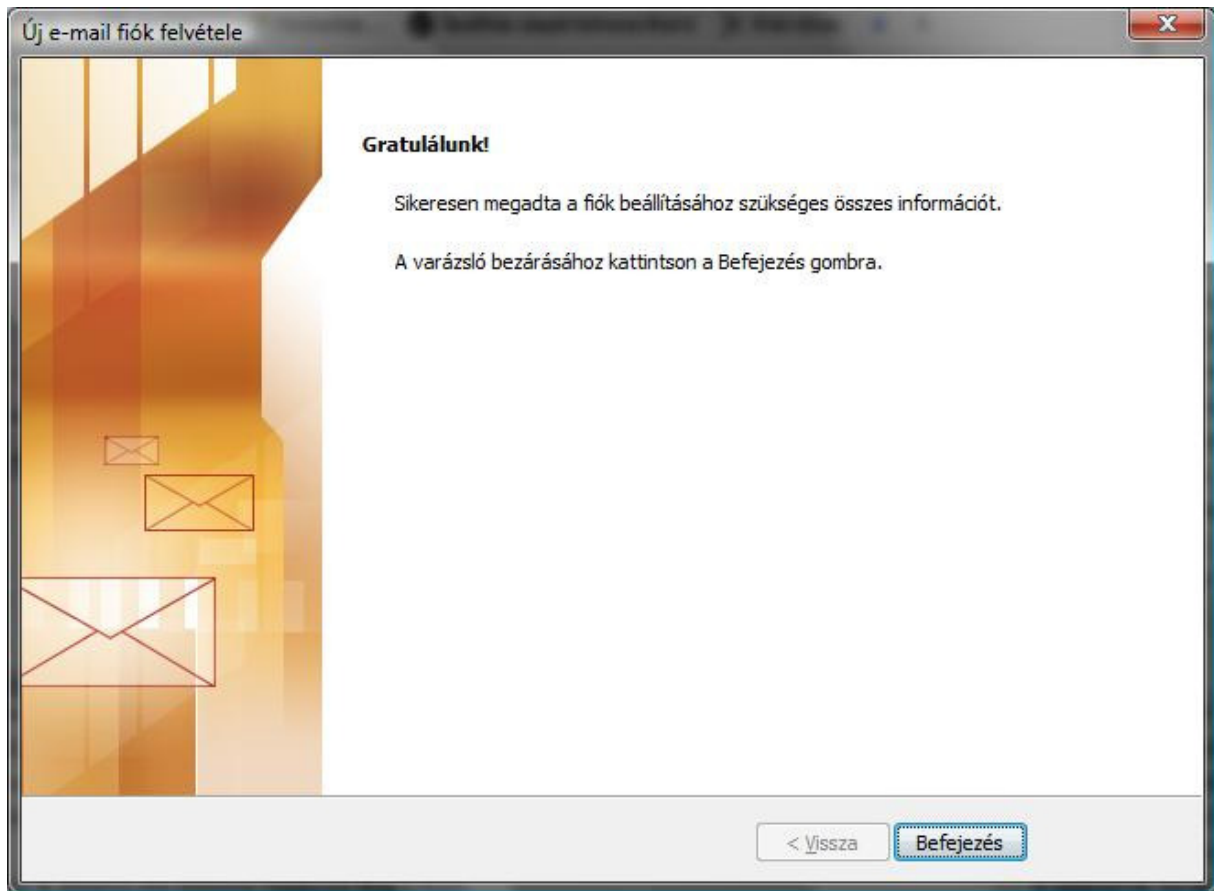

Microsoft Windows Mail beállítása POP3 típusú levelezéshez

(Microsoft Windows Vista)

1. Indítsa el a Microsoft Windows Mail programot. A program indítása után, amennyiben még nem állított be e-mail postafiókot, egy Varázsló segíti Önt a postafiók létrehozásában. Ha már van beállított postafiókja, akkor újabb fiókot az **Eszközök / Fiókok** menüpontra, majd az **Új...** gombra kattintva hozhat létre.

Neve

E-mail küldésekor neve megjelenik a kimenő üzenet Feladó mezőjében. Adja meg a megjeleníteni kívánt nevet.

Megjelenítendő név:

Például: Tót Béla

[Hol találok információt a levelezési fiókomról?](#)

Tovább Mégse

Írja be a teljes nevét. Amikor e-mailt küld, a címzett ezt a nevet fogja látni a levél feladója adatai között

2. Írja be a kapott e-mail címet.

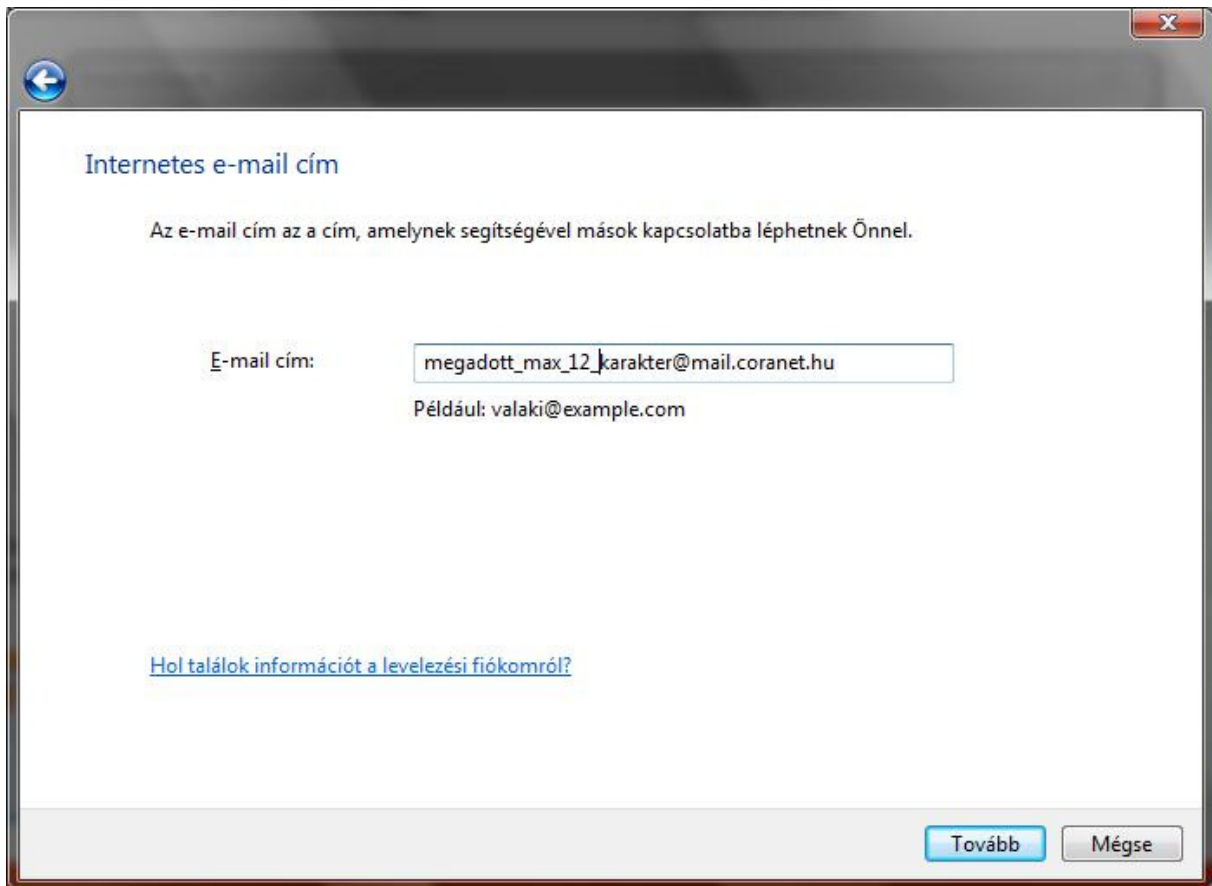

- Header: "Internetes e-mail cím"
- Instruction: "Az e-mail cím az a cím, amelynek segítségével mások kapcsolatba léphetnek Önnel." (The email address is the address that allows others to contact you.)
- Label: "E-mail cím:"
- Input field: "megadott_max_12_karakter@mail.coranet.hu"
- Example: "Például: valaki@example.com"
- Link: "[Hol talállok információt a levelezési fiókomról?](#)"
- Buttons: "Tovább" (Next) and "Mégse" (Cancel)

3. A **Beérkező levelek kiszolgálójának** típusa legördülő menüből válassza a **POP3** opciót, majd írja be a **Bejövő levelek (POP3 vagy IMAP) kiszolgálója**, valamint a **Kimenő levelek (SMTP) kiszolgálója** mezőkbe a **mail.coranet.hu** címet.

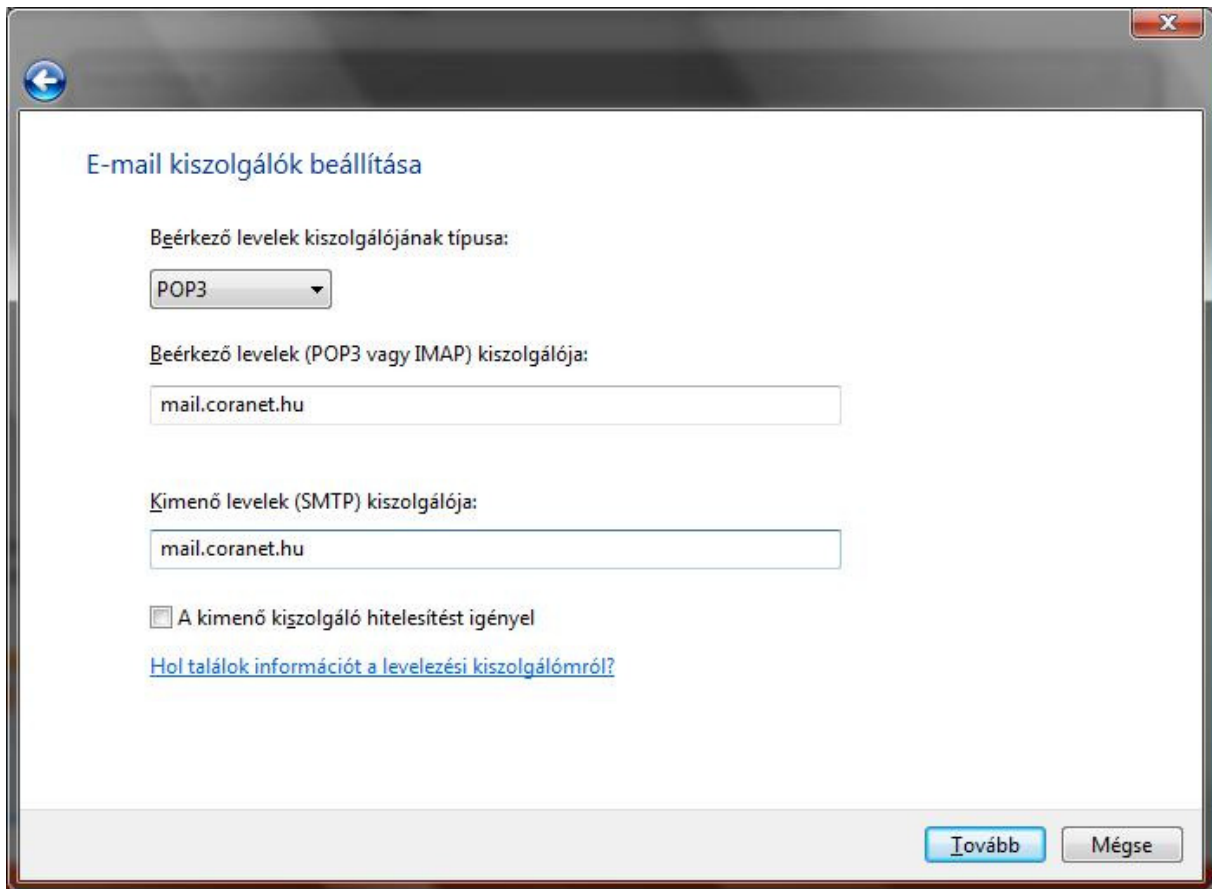

E-mail kiszolgálók beállítása

Beérkező levelek kiszolgálójának típusa:

POP3

Beérkező levelek (POP3 vagy IMAP) kiszolgálója:

mail.coranet.hu

Kimenő levelek (SMTP) kiszolgálója:

mail.coranet.hu

A kimenő kiszolgáló hitelesítést igényel

[Hol talállok információt a levelezési kiszolgálómról?](#)

Tovább Mégse

4. Az **Internetes levelezési bejelentkezés** ablakban adja meg a Cor@Net Zrt.-től kapott felhasználói bejelentkező adatokat, majd jelölje be a **Jelszó tárolása** négyzetet (amennyiben nem szeretné, hogy a program megjegyezze az Ön jelszavát, akkor a jelölőnégyzetet hagyja kikapcsolva, ilyenkor azonban a program minden indításakor meg kell majd adnia a jelszavát).

Kattintson a **További beállítások** gombra.

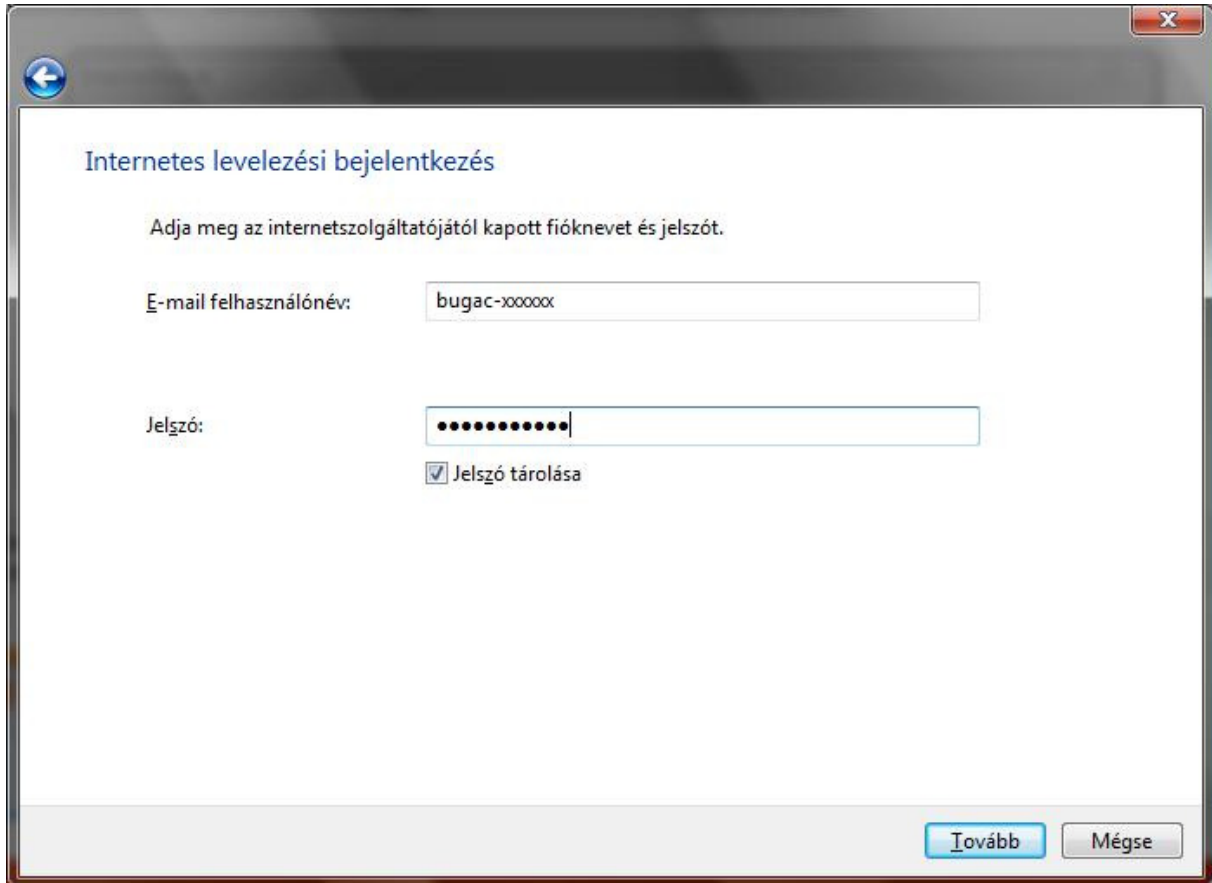

Internetes levelezési bejelentkezés

Adja meg az internetszolgáltatójától kapott fióknevet és jelszót.

E-mail felhasználónév: bugac-xxxxxx

Jelszó: ●●●●●●●●●●

Jelszó tárolása

Tovább Mégse

5. A megnyíló ablakban a **Speciális** fülön jelölje ki a **Beérkező levelek (POP3)** mező alatt az **A kiszolgáló titkosított kapcsolatot (SSL) igényel** jelölőnégyzetet. Ekkor a **Bejövő levelek kiszolgálója (POP3)** mezőben a **995-ös** portot kell látnia. A **Kimenő levelek kiszolgálója (SMTP)** a **25-ös** port legyen.

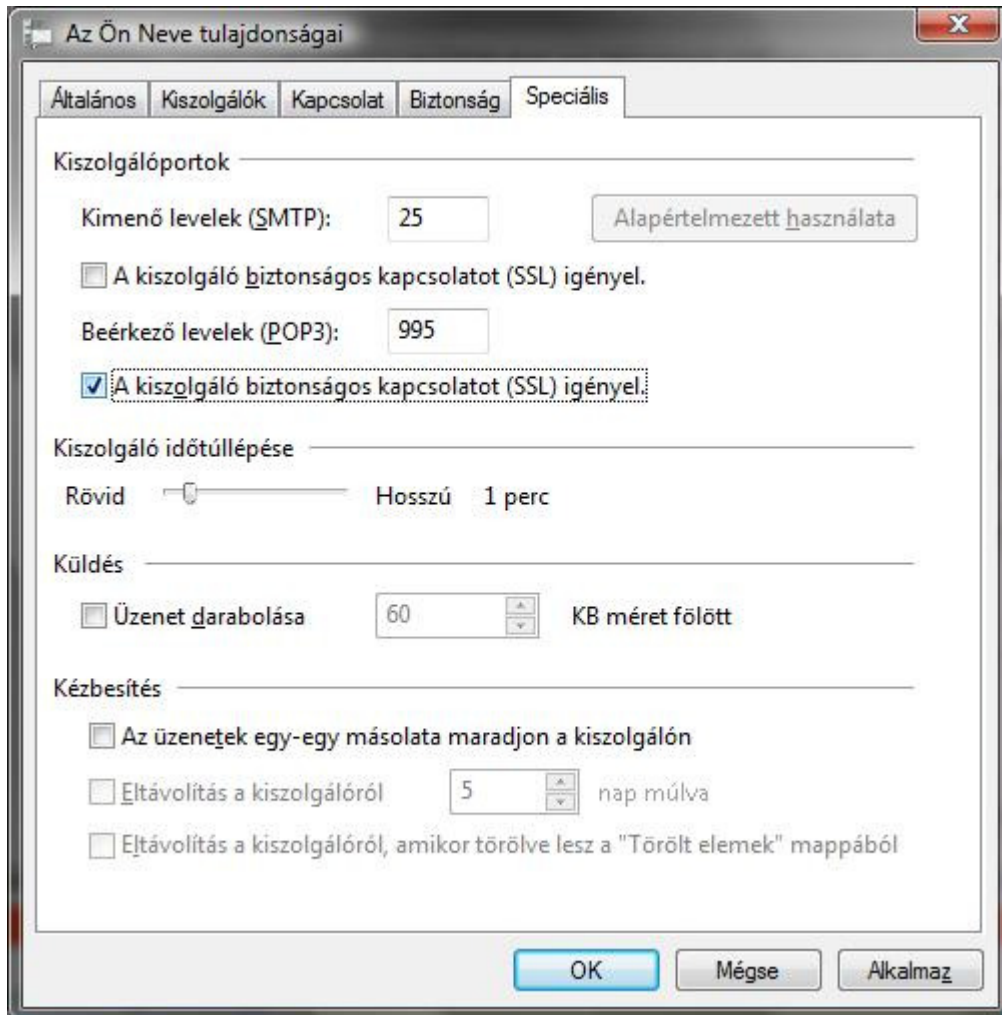

6. A **Befejezés** gombra kattintva véglegesítheti a beállításokat.

